

**Haut Conseil de la Commande Publique**

**Éléments de conjoncture  
&  
Analyse de la commande publique  
Du Conseil Régional**

**07 Novembre 2011**



# 1 - ELEMENTS DE CONJONCTURE

## Chiffre d'affaires - Construction

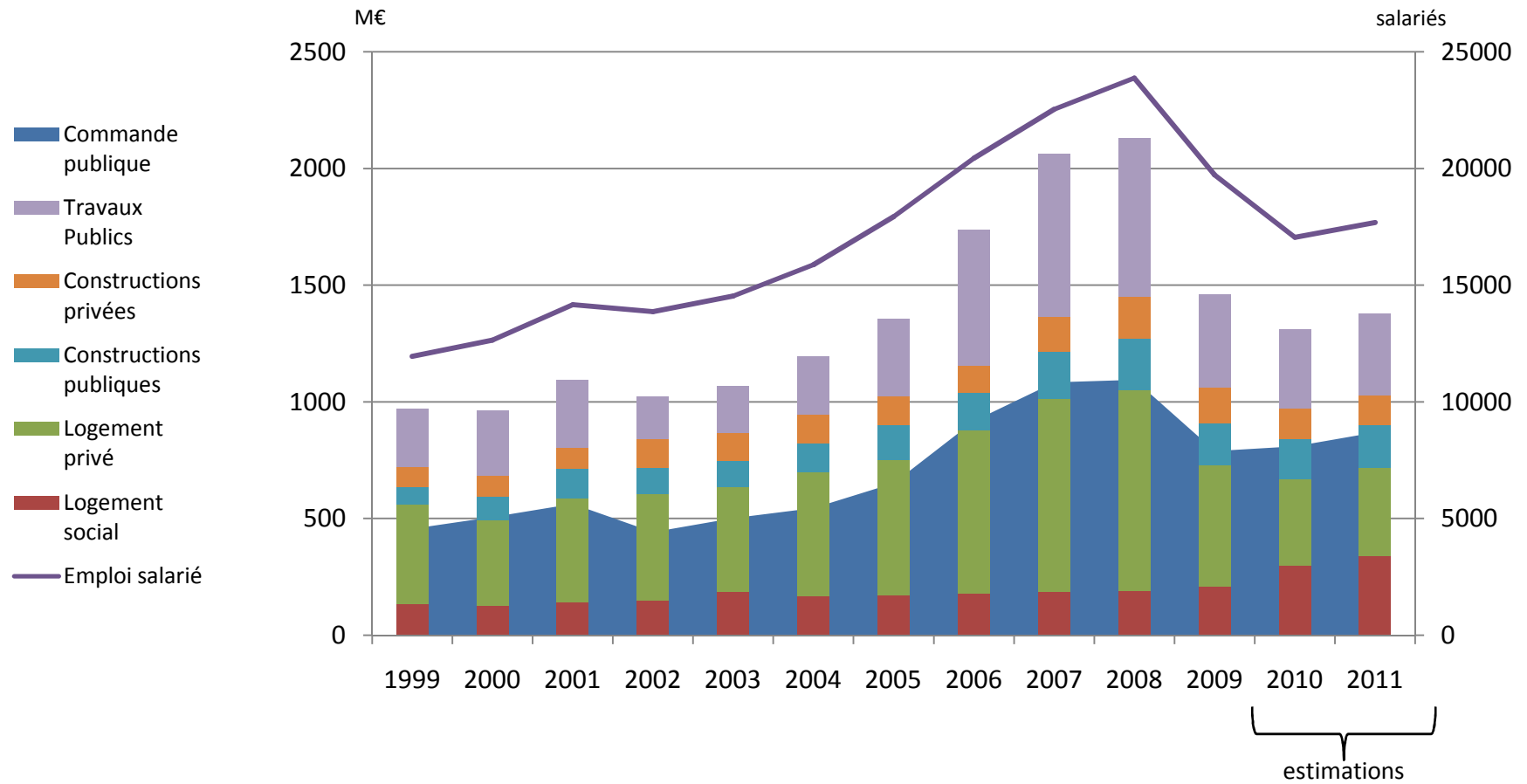

# 1 - ELEMENTS DE CONJONCTURE

## Effectifs salariés – CCP BTP

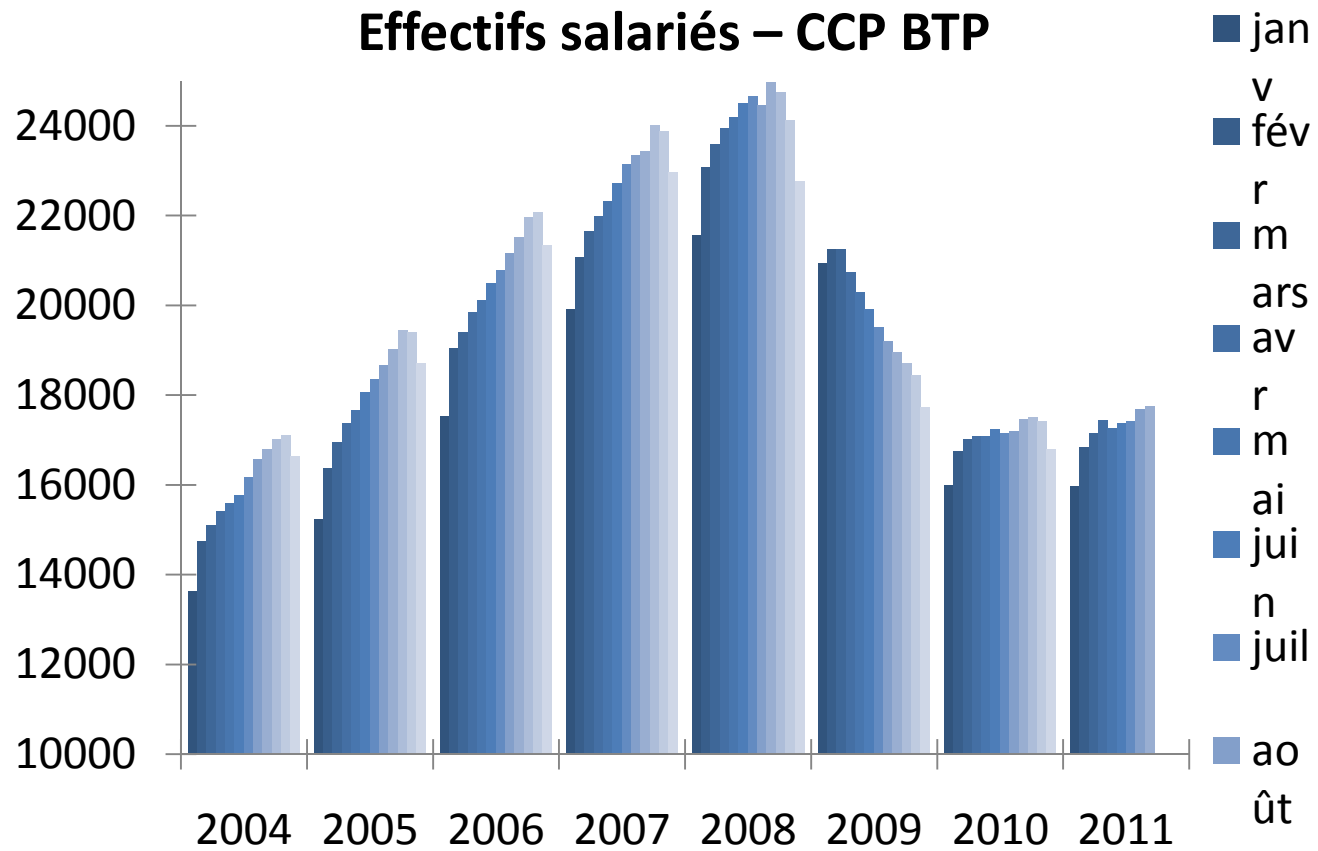

## 1 - ELEMENTS DE CONJONCTURE

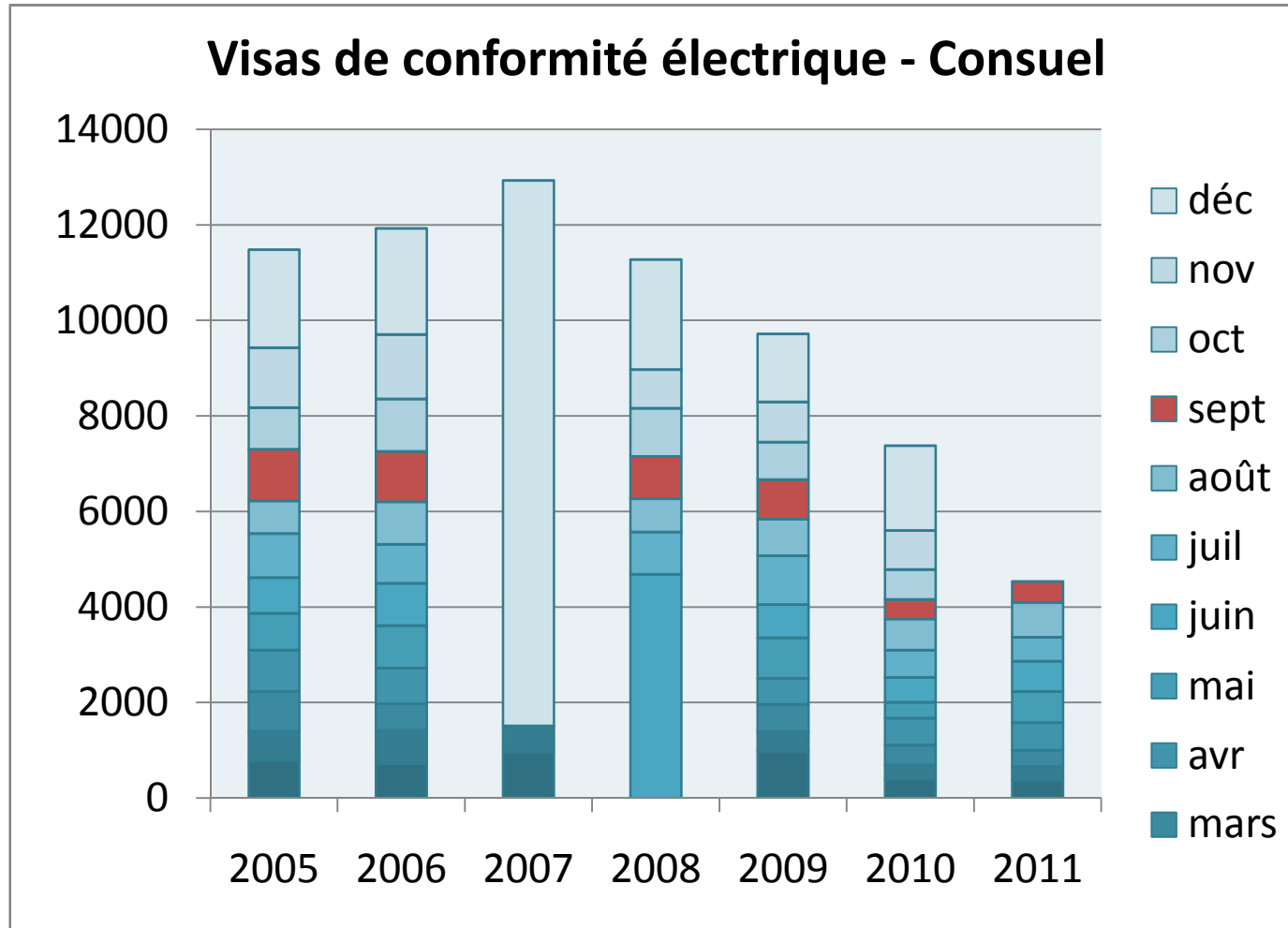

# 1 - ELEMENTS DE CONJONCTURE

## Importations de ciment – en k-tonnes

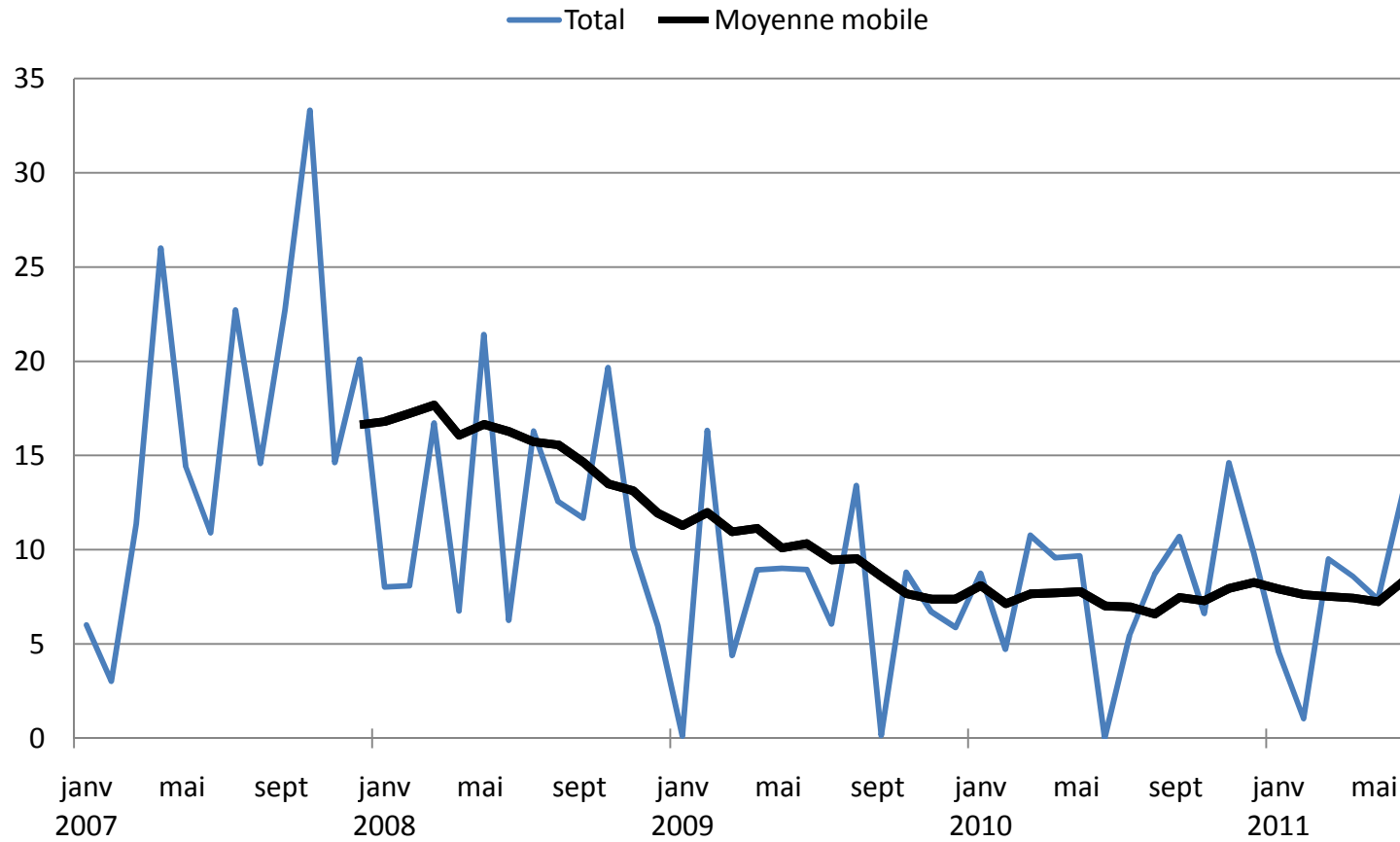

# 1 - ELEMENTS DE CONJONCTURE

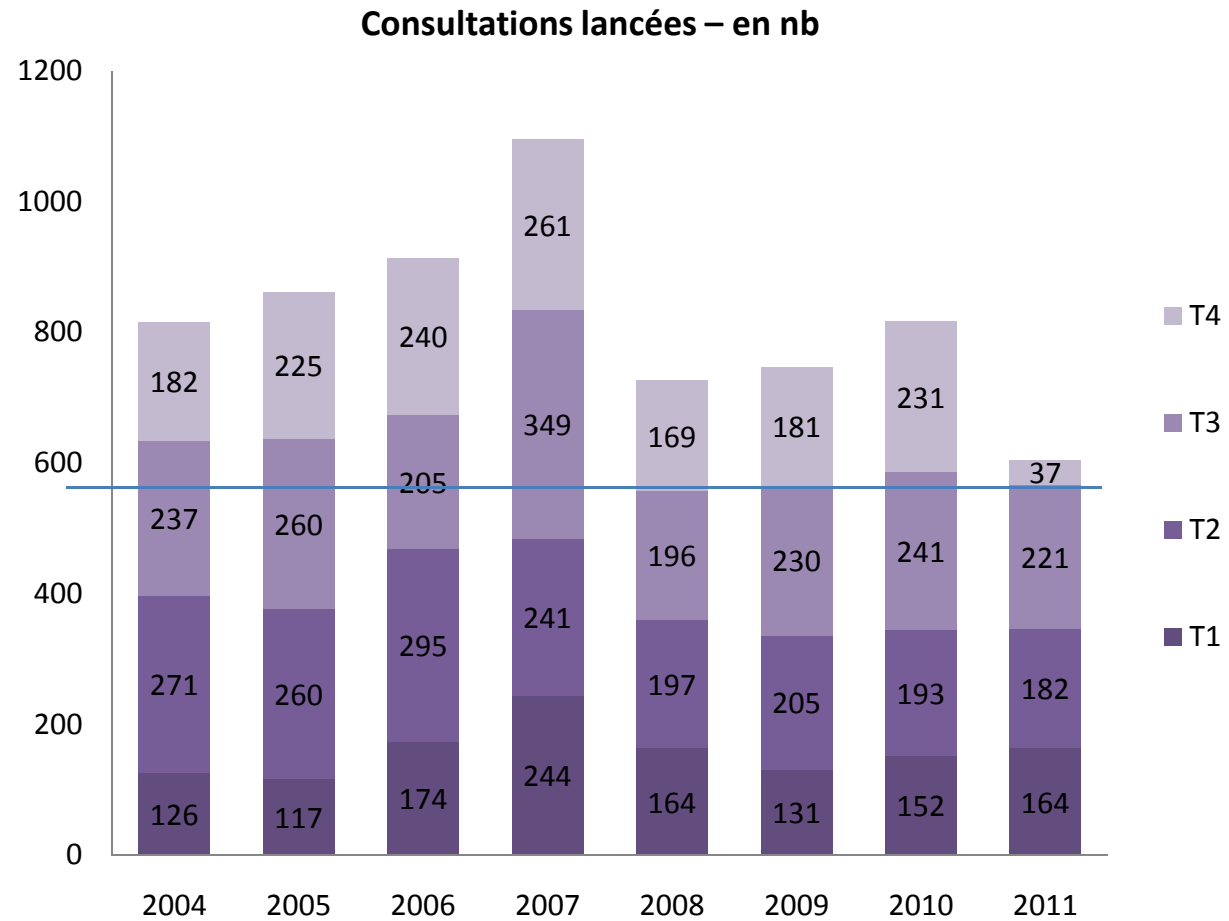

## 2 - COMMANDE PUBLIQUE – CONSEIL REGIONAL

Démarrages de chantiers du 01/01/2009 au 31/12/2011

Caégories	Organismes	Périodes					
		2009		2010		2011	
		Nb op	M€	Nb op	M€	Nb op	M€
Région et Département		37	85,7	42	122,0	81	160,7
Région		37	85,7	42	122,0	81	160,7
		37	85,7	42	122,0	81	160,7

### CONSEIL REGIONAL

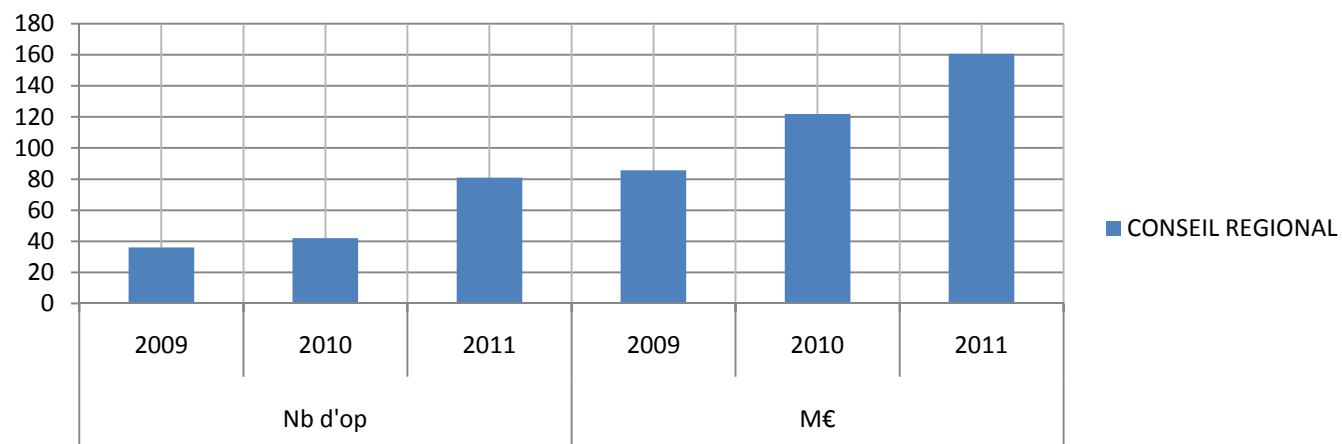

## 2 - COMMANDE PUBLIQUE – CONSEIL REGIONAL

Chantiers démarrés – en nb et M€ - de janvier 2011 à octobre 2011

periode 2011	Nb op		M€	
<b>Région</b>	<b>69</b>	<b>94,8</b>	<b>85%</b>	<b>59%</b>
CONSEIL REGIONAL	69	94,8	85%	59%
<b>Total général</b>	<b>69</b>	<b>94,8</b>		

Nombre d'OS par mois

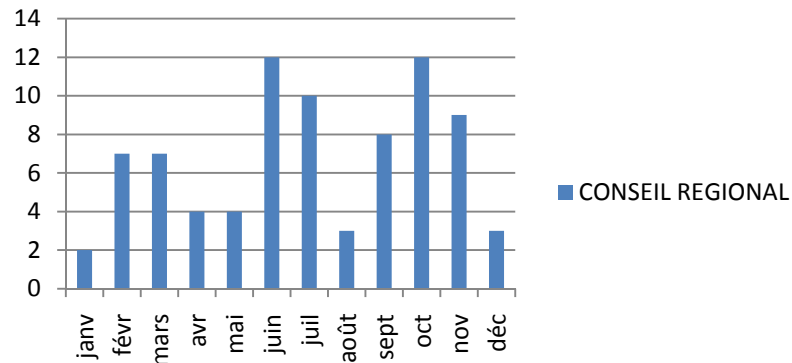

M€ de chantiers démarrés par mois

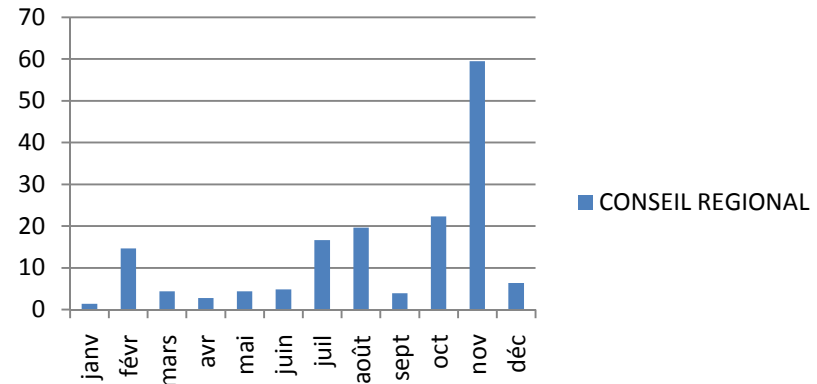



## 2 - COMMANDE PUBLIQUE – CONSEIL REGIONAL

### AVANCEMENT DES MISES EN CHANTIERS

#### Mises en chantier - Avancement au 31/10/2011

Étiquettes de lignes		Périodes				Evol	
		2010		2011		Nb	M€
		Nb	MC	Nb	MC		
1	Région	29	101,0	69	94,8	138%	-6%
<b>Total général</b>		<b>29</b>	<b>101,0</b>	<b>69</b>	<b>94,8</b>	<b>138%</b>	<b>-6%</b>

#### Mises en chantier - Avancement sur 12 mois glissants

Étiquettes de lignes		01/11/2009 - 31/10/2010				01/11/2010 - 31/10/2011		Evol	
		Nb	MC	Nb	MC	Nb	MC	Nb	M€
1	Région	58	9,2	9	22,4	-84%	143%		
<b>Total général</b>		<b>58</b>	<b>9,2</b>	<b>9</b>	<b>22,4</b>	<b>-84%</b>	<b>143%</b>		

## 2 - COMMANDE PUBLIQUE – CONSEIL REGIONAL

### Répartition des OS par année de consultation

En M€

	2009			2010			2011			Total
	2008	2009	Total 2009	2009	2010	Total 2010	2009	2010	2011	
Région	44,7	41,0	85,7	104,7	17,3	122,0	0,3	53,9	106,5	160,7
	44,7	41,0	85,7	104,7	17,3	122,0	0,3	53,9	106,5	160,7
	52%	48%		86%	14%		0%	34%	66%	

En nombre

	2009			2010			2011			Total
	2008	2009	Total 2009	2009	2010	Total 2010	2009	2010	2011	
Région	16	21	37	14	28	42	1	34	34	69
	16	21	37	14	28	42	1	34	34	69
	43%	57%		33%	67%		1%	49%	49%	

Date de consultation par année d'OS (Nb)

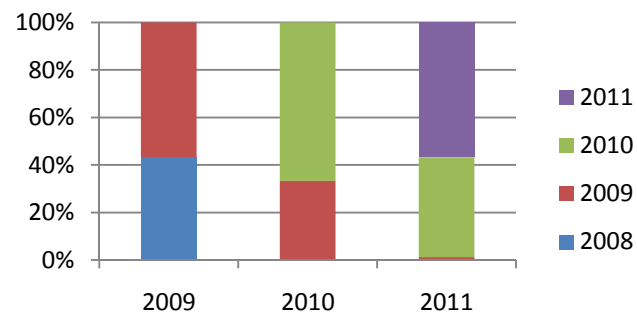

Date de consultation par année d'OS (M€)

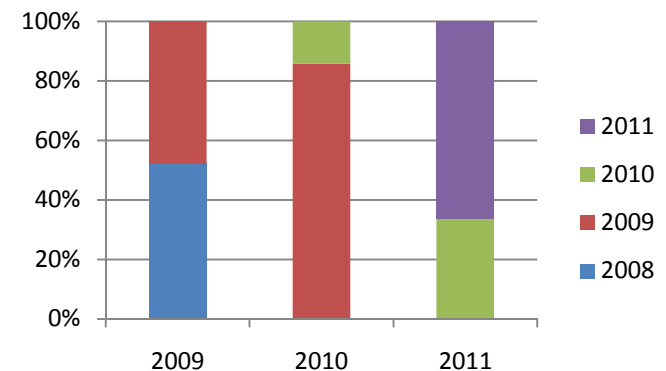

## 2 - COMMANDE PUBLIQUE – CONSEIL REGIONAL

### Liste des Chantiers démarrés de janvier 2011 à octobre 2011

39 opérations – 94,8 M€

operation	r_operatoireville	prestation_1	de_consultat	date_debut	date_fin	M_val
26992	RN2 - Echangeur Lacomardel à Saint Genès	Travaux lot 1: bretelle - lot 2: TFC et entrobâts	11-mars-10	01-janv-11	01-mai-11	0,77
22443	Station de réception de traitement d'images satellites	Construction	04-nov-10	27-janv-11	03-avr-12	0,64
28996	Château scolaire Roches Maigres	rénovation des logements de fonctions	01-nov-10	01-juin-11		1,20
20031	Route des Tamarins	section 1 : colonne viche dans tunnel du Cap La Housaye	21-sept-10	01-juin-11	01-mars-11	0,19
28310	Déviaton de Saint Joseph	Section Ouest - OA5 franchissement ravine Basans	18-août-10	01-juin-11	03-avr-12	3,08
17687	Lycée Bois Joly Potier	clôture, sécurisation et entrée	03-nov-09	01-juin-11	15-oct-11	0,25
17637	Résidence d'accueil de chercheurs	construction	03-nov-10	01-juin-11	03-déc-11	9,00
29087	Renforcement de chaussée - prog 2010 - lieu-de Seurs Chaudé	RN1A - PR 38+200 au PR 39+520	13-sept-10	24-juin-11	24-avr-11	0,54
29088	Renforcement de chaussée - prog 2010 - lieu-de Ermitage	RN1A - PR 38+200 au PR 39+520	13-sept-10	24-juin-11	24-avr-11	0,38
28483	Renforcement de chaussée micr. rigion ouest - lots 4a 4b 4c	RN1A PR03 4000 à 64+000 - entre ravine 'La Veuve' et ravine 'des Avtrons'	30-jan-10	03-mars-11	30-juin-11	1,82
28593	Lycée Bois Joly Potier	Réfection du réseau ASP et incendie	10-nov-10	01-mars-11	03-sept-11	0,21
28639	Reconstruction OA Rivière St Etienne	équipement - bâtiment ISDND	28-sept-10	01-mars-11	03-sept-11	0,24
28624	Missions de contrôle esbrivier et essais de laboratoire	Travaux de sondages	26-oct-10	01-mars-11	02-mars-12	0,46
17723	Lycée Via Belle	Mise en conformité internet	29-nov-10	04-mars-11	01-mars-12	1,06
28703	2010 - Route du Littoral	Confortement de 4 ouvrages d'art de type VIFP	28-mai-10	15-mars-11	01-juin-11	0,40
28306	Lycée Jean Perrin	Mise aux normes du réseau d'eau potable et sécurité incendie	10-nov-10	17-mars-11	30-nov-11	0,40
29569	Divers travaux SRN	Eclairage de la Rivière des Pluies	23-juin-11	01-avr-11	03-déc-11	0,27
25747	RNS - Gros troncs de Gaspelle Rouge	Réparation et extension des systèmes de protection	22-oct-10	01-avr-11	01-juin-11	0,18
26680	Amélioration signalisation directionnelle 2X2 voies 2009/2012	Phase 1	21-mai-10	01-avr-11	15-sept-12	1,88
23575	Lycée Pro Hôpital Renaissance	remise à niveau : blocs sanitaires et restauration	24-sept-10	12-avr-11	30-oct-11	0,22
28024	Axe Mabe	Aménagements paysagers et plantations	08-déc-10	03-mai-11	03-août-11	1,88
28674	Renforcement de chaussées - Prog 2010	RN1A - PR 29+700 à PR 32+300 Zone Cap La Housaye - lot 1a-1b-1c	27-août-10	03-mai-11	30-sept-11	1,84
28694	Lycée Paul Moreau	Remise aux normes de la cuisine satellite	28-avr-10	18-mai-11	30-nov-11	0,70
29566	Divers travaux SRN	Pétrofillage - Exploitation - Balayage - 2011	22-avr-11	29-mai-11	20-mai-12	0,15
20383	RN1A - Giratoire de l'Etang Saint-Paul	Fourniture transport et mise en oeuvre d'entrobâts	08-mars-11	01-juin-11	03-juin-11	0,10
20394	RN1A - Giratoire de Grand fond	Fourniture transport et mise en oeuvre d'entrobâts	08-mars-11	01-juin-11	03-juin-11	0,10
28640	RN1A - OA Basans et OA déviation de la Saline	étanchéité et entrobâts d'ouvrage d'art	18-nov-10	01-juin-11	01-juin-11	0,83
26670	routes nationales (COOPAP - Contrat de culture)	plantations de latieriers rouges - 3 lots géographiques	08-oct-10	01-juin-11	03-sept-11	0,35
17688	Lycée Jean Joly	travaux de maintenance 2009	17-déc-10	11-juin-11	01-mai-12	0,26
29526	Lycée ANTOINE ROUSSIN	Travaux de Maintenance 2009	27-janv-11	15-juin-11	03-déc-11	0,70
28884	RNS - 4 voies Saint-Pierre, le Tampon - PR 53+800 à PR 54+266	Travaux d'entrobâts	11-avr-11	15-juin-11	15-juin-11	0,24
29563	Renforcement de chaussée - prog 2010 - lieu-de Trou d'Eau	Mise en oeuvre du réseau NTC	10-juin-11	15-juin-11	30-sept-11	0,41
28828	RN1A PR 30 + 550 - Cap La Housaye	Renforcement du dispositif de protection contre les chutes de pierres	22-janv-11	15-juin-11	03-août-11	0,12
17704	LP Amiral Lacaze	Mise aux normes accès handicapés	03-sept-10	20-juin-11	20-déc-11	0,68
17674	LP agricole et horticole	travaux de maintenance	27-janv-10	20-juin-11	01-janv-12	0,34
29290	Lycée la Renaissance - Plateau Caillou	Ravalement et refecton étanchéité des toitures	04-nov-10	24-juin-11	03-avr-12	0,82
28311	Déviaton de Saint Joseph	Section Ouest - ravine Carosse et ZAC des Grigons OAI + OA1B	29-nov-10	01-juin-11	03-oct-12	3,39
29567	Divers travaux SRN	Réfection des entrobâts de la ravine des chèvres sur la RN2	01-mars-11	01-juin-11	03-déc-11	0,20
29861	Echangeurs RN2, la Marine PR 22+447, Sagatelle PR 19+ 957, Dupan PR 8+640	Réparation de corniches	22-mars-11	01-juin-11	03-sept-11	0,07
17662	Lycée des Avtrons	travaux de maintenance 2009	16-juin-11	01-juin-11	30-nov-11	0,47
28803	Lycée Pierre Poite	clôture parking, péris, accès handicapés, salle poly, locupis	24-juin-11	13-juin-11	01-mars-12	0,24
26702	Sécurisation Cap la Housaye		14-juin-11	15-juin-11	15-juin-11	0,22
29627	Aménagement - Sécurité - 2010	RN3 - 2x2 voies - Travaux de consolidation de fossés	22-mars-11	16-juin-11	16-août-11	0,08
29740	RNS - PR 34 + 670 à 55 +020	Travaux de consolidation de fossés et mise en oeuvre des brosses courants	16-juin-11	16-juin-11	16-août-11	0,10
26768	Lycée Amiral Bouvet	cuisine centrale - réhabilitation sols murs plafonds réseaux	08-mars-10	25-juin-11	01-mars-12	0,25
20471	EPLEFA St Joseph	rénovation phase 2 (vo-LÉPAH)	14-juin-11	27-juin-11	01-janv-13	21,61
28568	Divers travaux SRN	RN2 - Réfection des entrobâts sur l'OA sur la Rivière du Mât	03-mai-11	01-août-11	03-déc-11	0,20
29410	RN1 - Route du Littoral	Remise en état de l'assainissement pluvial	06-déc-10	15-août-11	15-août-12	1,97
7471	Hôtel de Région	Extension et restructuration	31-déc-10	29-août-11	01-juin-14	37,47
28635	Bd Sud - Raccordement Bot Gillet	Aménagements paysagers - plantations complémentaires	30-août-10	01-sept-11	03-déc-12	0,07
29545	Erection voies et réseaux	Gestion & exploitation des réseaux NTC	03-mai-11	01-sept-11	03-sept-13	0,15
17638	Lycée Ambroise Voillard	remise aux normes cuisine satellite	06-avr-11	02-sept-11	03-mai-12	0,85
29530	Lycée Pierre Laguerre - Gymnase	Remplacement des systèmes de fermeture des jalousies	03-juin-11	13-sept-11	01-avr-12	0,13
14727	Lycée professionnel St Pierre	Travaux d'aménagement du local EMATT automobile	17-mai-11	13-sept-11	01-avr-12	0,06
28664	Lycée Via Belle	Ravalement et refecton de l'étanchéité	10-nov-10	16-sept-11	03-juin-12	0,85
29547	RN1 - Axe Mabe	Reprise d'étanchéité de l'ouvrage d'Art	03-juin-11	15-sept-11	15-déc-11	2,00
17689	Lycée Bois Joly Potier	ravalement façades extérieures des logements / remplacement des vitres translucides des ateliers	23-nov-10	26-sept-11	03-avr-12	0,21
29096	Renforcement de chaussée - prog 2010 - lieu-de Trou d'Eau	RN1A - 43+575 au PR 44+050	06-avr-11	01-oct-11	10-nov-11	0,09
29523	EPLEA St Joseph	Travaux de maintenance 2009	07-juin-11	01-oct-11	01-juin-12	0,84
20879	Remplacement des joints de chaussée - Campagne 2011	remplacement des joints de chaussée sur sept ouvrages du réseau routier national	27-juin-11	01-oct-11	15-déc-11	0,45
20380	RN1A - PR 61 à 64 - Renforcement de chaussée - St Lau	Signalisation horizontale - La Veuve à Rivière des Avtrons	16-mars-11	01-oct-11	02-nov-11	0,03
29525	Renforcement de chaussées SRD (Ouest) - Programme 2010	RN4A - PR0 à 1+050 - Giratoire Tamateve / rose des Vents	04-mai-11	01-oct-11	03-déc-11	1,10
17678	LP Paul Languevin	travaux maintenance 2009	03-juin-10	01-oct-11	03-avr-12	0,30
28029	RF du Médoc	Travaux d'aménagement	13-mai-11	15-oct-11	15-juin-12	2,37
28641	RF Sot Cabreu	aménagement des accès	01-avr-11	15-oct-11	15-juin-12	0,19
29564	RN 1A pointe au sel	suppression créneau dépassement Poite au Sel	06-juin-11	15-oct-11	09-mars-12	1,18
29749	RNS - Etudes et travaux à court terme à St-Louis / Class - 2009-2012	Renforcement de chaussée et recâblage de tunnel	01-avr-11	15-oct-11	15-déc-11	1,85
26689	RN1 - Aménagement 2X2 voies St-Louis/ St-Pierre	Travaux phase 2	15-juin-11	15-oct-11	15-mai-12	13,00
29565	Requalification RN 1A	Phase 2 - RD01, 2 créneaux, accotements	21-mars-11	30-oct-11	15-mai-12	0,90

## 2 - COMMANDE PUBLIQUE – CONSEIL REGIONAL

Liste des démarrages chantiers encore à venir en 2011  
(novembre / décembre)  
12 operations / 65,93 M€

operation	r_operationvive.libelle	precision_1	date_consultati	date_debut	date_fin	M_Val
18997	Lycée Roland Garros	Réhabilitation gymnase	01-oct-11	01-déc-11	01-juin-12	0,40
19033	RN1 - Renforcement de chaussées SRS (Sud) - Programme 2010	section échangeur des Sables / échangeur Bel Air	13-juil-11	15-nov-11	15-avr-12	10,47
20025	Entretien RN 2011 - 2015 - 4 lots	accord cadre travaux multi attributaires	12-août-11	01-nov-11	01-nov-15	4,56
19556	Renforcement de chaussées SRN (Nord) - Programme 2010	RN6 accès U2 et OA Vinh Sanh	19-mai-11	01-nov-11	15-déc-12	2,42
19557	Renforcement de chaussées SRN (Nord) - Programme 2010	RN2 Rambaud	01-avr-11	01-déc-11	15-déc-12	5,00
19560	Renforcement de chaussées SRE (Est) - Programme 2011	Renforcement chaussée, travaux connexes - 5 sections	20-juin-11	15-nov-11	30-juin-12	14,56
16581	Musée Stella Matutina	réhabilitation du musée	30-mai-11	30-nov-11	30-déc-13	26,40
17688	Lycée Bois Joly Potier	aménagement vestiaires et local vie scolaire	15-avr-11	01-nov-11	01-mai-12	0,16
17694	RNS - PR 5+800 à 36	Travaux de construction et réparation d'écrans bois, parapets et murs soutènement	13-sept-11	30-nov-11	30-nov-14	0,08
17676	Lycée de Vincendo	travaux de maintenance 2009	17-mai-11	01-nov-11	01-avr-12	0,13
17677	LP Paul Langevin	réfection réseau d'alimentation électrique, réfection gardes corps, WC, peinture, séparation rése	01-avr-11	01-déc-11	01-juil-12	1,00
17670	Lycée Ambroise Vollard	réfection revêtement de sol, clôture, kiosques	22-mars-11	01-nov-11	01-mai-12	0,74

## 2 - COMMANDE PUBLIQUE – CONSEIL REGIONAL

Liste des chantiers resencés dont le démarrage est prévu en 2012

43 opérations / 182 M€

operationlive	r_operationlive.libelle	precision_1	date_consultati	date_debut	date_fin	M_Val
15656	Reconstruction OA Rivière St Etienne	Lot TOARCC Rive gauche	07-févr-11	01-janv-12	01-août-13	14,56
19972	Lycée Boisjoly Potier	Aménagement du satellite de restauration actuel	03-juin-11	01-janv-12	01-sept-12	0,19
17691	APPAR St Pierre - section horticole	sécurité anti intrusion, stockage hydrocarbure et serres	05-août-11	01-janv-12	01-juil-12	0,29
17466	Maison du volcan	réhabilitation complète	15-oct-11	01-janv-12	30-sept-12	3,00
17692	Lycée Pierre Lagourgue	électrification volets du gymnase et filets pare-ballon	01-nov-11	01-janv-12	01-avr-12	0,08
20382	RN1A - Aménagement d'un giratoire carrefour Sabiani	Travaux de vrd + enrobés		01-janv-12	01-mai-12	
19546	RN2/RN 2002 amélioration de l'accès à Quartier Français	Aménagement	19-mai-11	15-janv-12	05-avr-12	0,42
16695	OA Rivière des Marsoulins	Confortement des piles	05-août-11	16-janv-12	21-déc-12	2,47
20058	Lycée Professionnel Paul Langevin - Saint Joseph	Extension/aménagement salles de classe, atelier men. alu, électronique, électrotechnique, entree principale	30-août-11	01-févr-12	01-déc-12	1,50
3093	LP Paul Langevin - St Joseph	Extension et aménagement ateliers	01-sept-11	01-févr-12	31-juil-12	1,50
13112	Lycée Jean Hinglo	Travaux de rénovation de l'eau chaude sanitaire solaire de l'internat	01-nov-11	01-mars-12	01-août-12	0,09
18994	LP Saint Pierre	Sécurisation parking bus	01-déc-11	01-mars-12	01-août-12	0,30
18993	LP Saint pierre	Cablage des salles	01-déc-11	01-mars-12	01-août-13	0,42
17675	Lycée de Vincendo	réfection toitures, peintures et local		01-mars-12	01-janv-13	2,20
20378	Lycée des Avirons	Réfection canalisation EC/EF Solaire		01-mars-12	01-janv-13	2,20
13411	KELONIA	Remplacement du groupe électrogène		01-mars-12	01-août-12	0,12
19036	RN2 - aménagement St François / Ste Anne / St Benoît	phase 3 - passerelle piéton cycliste à Rav Ste Marguerite PR 47,950	01-sept-11	15-mars-12	15-déc-13	0,49
19561	RN2 - aménagement St François / Ste Anne / St Benoît	Phase 4 - Travaux d'aménagements paysagers PR 47,4 A 48,4	01-déc-11	15-mars-12	15-déc-13	0,28
19549	RN3 Amélioration de virages Col de Bellevue	Renforcement de chaussées et travaux connexes au coeur du Parc	15-déc-11	15-mars-12	15-déc-12	3,00
16689	RN2 - aménagement St François / Ste Anne / St Benoît	Phase 1 - PR48 à 48,4 - Rav Ste Marguerite et chemin Deroland	01-janv-12	15-mars-12	15-déc-13	3,25
16587	ARDA	viabilisation de la parcelle	30-nov-11	30-mars-12	30-août-12	0,65
18998	Lycée Bois Joly Potier	cablage informatique	01-janv-11	01-avr-12	01-déc-12	0,67
18625	Déviation de Saint Joseph	Section Ouest - TOARC G2-G4	25-mars-11	01-avr-12	01-avr-14	11,50
3603	LP Roches-Malgres St Louis	réhabilitation logements	15-oct-11	01-avr-12	01-août-13	1,70
19524	Lycée JEAN JOLY	Maintenance 2010	01-déc-11	01-avr-12	01-oct-12	0,67
19516	Lycée Pierre Lagourgue	Mise aux norme accessibilité du gymnase	01-déc-11	01-avr-12	01-oct-12	0,37
19515	Lycée Pierre Lagourgue	Mise aux norme Accessibilité et traitement des façades en bardeaux	01-déc-11	01-avr-12	01-oct-12	0,52
16583	Lycée Leconte De Lisle - Cité scolaire du Butor	réhabilitation maison des lycéens, CDI, restauration		01-avr-12	01-avr-14	4,00
18627	Déviation de Saint Joseph	Section Est - Dalot Jean Petit	01-nov-11	01-mai-12	01-nov-12	2,50
17728	Kelonia - CEDTM	nouveau rejet en mer de l'émissaire du CEDTM	01-févr-12	01-mai-12	01-nov-12	1,19
19518	APPAR Section horticoles	Mise aux normes accessibilité handicapé	01-déc-11	01-juin-12	01-déc-13	0,06
17639	CRR St Pierre	réhabilitation	01-mars-12	01-juin-12	01-juin-13	3,50
11469	RN2 - aménagement St François / Ste Anne	phase 2 - PR 47,4 à 47,950 - chemin de Cap et Rav Ste Marguerite	01-janv-12	15-juin-12	15-mars-13	0,00
19023	Déviation de Saint Joseph	toutes sections - écrans acoustiques	15-mars-12	01-juil-12	15-sept-15	2,50
11525	LP Victor Schoelcher	restructuration et réhabilitation	01-déc-11	01-août-12	01-nov-13	9,00
17987	CRR de Saint Denis	Réhabilitation	01-déc-11	01-août-12	01-août-13	4,50
16585	Lycée Bellepierre	reprise de désordres structurels	01-déc-11	01-août-12	01-août-13	4,50
3277	APPAR St Paul	réhabilitation/extension du centre	01-déc-11	01-août-12	01-déc-13	13,20
17696	Lycée Paul Moreau	réhabilitation de l'internat	19-avr-11	01-sept-12	01-nov-12	0,54
18630	Déviation de Saint Joseph	Section Est - OA 15 et OA 16	15-juil-12	01-sept-12	01-sept-13	1,50
18629	Déviation de Saint Joseph	Section Est - TARC G6-G7 Albany	15-janv-12	01-oct-12	01-oct-13	7,00
14587	Lycée Léon Lepervanche	Réhabilitation des ateliers A & C	01-mars-12	01-nov-12	01-mars-14	6,00
9102	prog - RN3 - déviation de St Benoît	terrassement-chaussée	01-juin-12	01-déc-12	01-juin-14	70,00